

# 신규 청약

## [청약신청 순서]

1. 신규 청약 기업 및 핵심인력 회원가입
2. 기업 로그인 → 청약내용입력 → "청약가등록번호" 조회
3. 핵심인력 로그인 : "청약가등록번호"로 로그인 연동 → 청약내용확인  
→ 청약완료

기업 회원가입

1 **내일채움공제**

상품안내

온라인신청

자가진단

알림마당

고객센터

- 홈으로
- 로그인
- 회원가입**
- 회원정보변경

공제소개  
운영기관 안내

내일채움공제  
청년재직자  
내일채움공제  
청년내일채움공제  
공제가입기업  
우대지원사업안내  
상해보험 가입안내

청약  
대출  
조회 및 발급  
변경 및 해지

직무능력진단하기  
직무능력진단결과보기  
교육훈련정보검색

공지사항  
보도자료  
자료실  
공시자료  
서식모음  
온라인 홍보관  
인력지원사업안내

자주하는질문  
내일채움공제문의  
청년내일채움문의

서식/자료실  
신청서류서식 및 각종  
안내자료

- 1년이상 재직한 만 34세 이하 청년  
- 가입기간: 5년(기업, 근로자)

[신청하기 >](#)

상담전화 1357, 1588-6259

- 핵심인력대상  
- 가입기간: 5년(기업,근로자)  
- 타기관연계상품 포함

[신청하기 >](#)

상담전화 1357

- 청년신규입사자 대상  
- 가입기간: 2 또는 3년 (기업, 근로자, 정부)

[신청하기 >](#)

상담전화 1350

바로가기

- 자주하는질문 바로가기
- 제증명발급 바로가기
- 계약변경 바로가기
- 미납조회 바로가기

공지사항

더보기 +

- [2018-03-23] 내일채움공제 중도해지 시 해지사유에 따...
- [2018-03-06] 내일채움공제 약관 변경 사전 공지(2018...
- [2017-08-21] 내일채움공제 "일시적 경제사유"로 인...
- [2017-03-30] [알림] 내일채움공제 기업기여금(납부금)...
- [2017-03-08] 2017년도 내일채움공제 판매대행 위탁사...

내일채움공제 배너존



# 내일채움공제에 오신것을 환영합니다.

내일채움공제 회원가입은 워크넷과 중소기업진흥공단과 별개의 청약관리를 위한 회원제입니다.  
기 청약신청자분들도 회원정보갱신을 위해 "변경/공인인증갱신"를 이용해주세요

## 개인회원

개인회원 가입/변경을 원하시나요?  
기청약가입자이면,  
회원정보변경경우 변경 버튼을  
클릭하여 인증정보갱신을 진행해주세요.



회원가입

변경/공인인증갱신

## 기업회원

기업회원 가입/변경을 원하시나요?  
기청약가입자이면,  
회원정보변경경우 변경 버튼을  
클릭하여 인증정보갱신을 진행해주세요.



회원가입

변경/공인인증갱신

클릭!

- 내일채움공제 청약신청 매뉴얼 다운로드
- 청년내일채움공제 청약신청 매뉴얼 다운로드
- 서비스 이용 후 반드시 로그아웃 하시기 바랍니다.

## ■ 기업 회원 가입여부확인

S 신규가입자이신경우 우선 가입여부를 확인하여주세요.

S 주소입력이 제대로 진행안되시는 분들은 인터넷 익스플로러 오른쪽 상단에 "옵션" -> "보안"->"신뢰할수 있는 사이트"->"사이트 버튼 클릭"->"http://\*.juso.go.kr" 와 "https://\*.sbcpplan.or.kr"를 추가해주세요

S 신뢰하는 사이트 추가하실때 "이영역에 있는 모든 사이트에 대해 서버 검증(https) 필요"은 반드시 체크해제해주시여됩니다. S 신뢰하는 사이트 추가후 브라우저는 꼭 재시작해주세요!

### 가입 여부 확인

작성 후 클릭!

사업자등록번호  조회하기

인증서 선택
한국 전자인증 ✕



스마트인증



보안로큰



휴대폰



이동식디스크



하드디스크

상태	구분	사용자	발급자	만료일
<span style="color: green;">✔</span>	개인(은행거...		금융결제원	2018-10-25 <span style="float: right;">✔</span>
<span style="color: green;">✔</span>	용도제한용		금융결제원	2018-10-30

**인증서 비밀번호** (인증서 비밀번호는 대소문자를 구분합니다.)

●●●●●●●●●● 👁

확인

공인인증서 분실신고는 e콜센터 ☎118

인증서 찾기
인증서 신청
인증서 보기
인증서 검증
취소

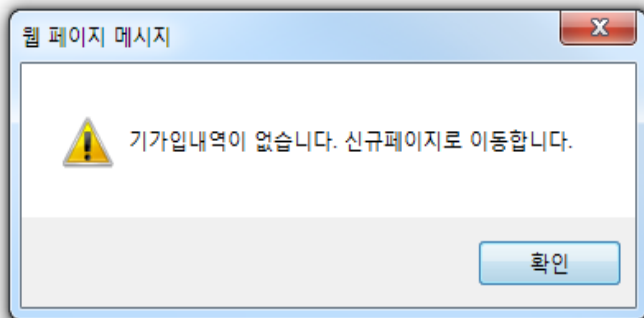
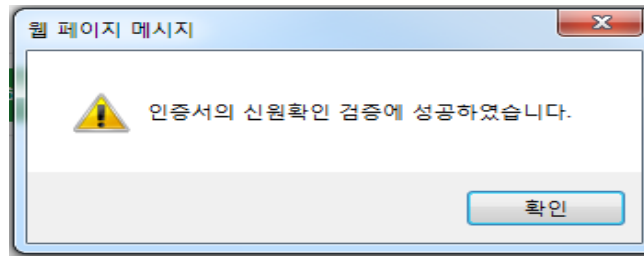

# 기업 및 개인(신용)정보 수집·이용·제공 동의

개인 및 개인(신용)정보 수집·이용·제공 동의 중소기업 핵심인력 성과보상공제 계약과 관련하여 중소기업진흥공단이 본인의 개인(신용)정보를 수집·이용하거나 제3자에게 제공하고자 하는 경우에는 「개인정보보호법」 제15조 제1항 제1호, 제17조 제1항 제1호, 제23조 제1호, 제24조 제1항 제1호, 「신용정보의 이용 및 보호에 관한 법률」 제32조 제1항 및 제33조에 따라 본인의 동의를 얻어야 합니다. 이에 본인은 중소기업진흥공단이 아래의 내용과 같이 본인의 개인(신용)정보를 수집·이용 또는 제공하는 것에 동의합니다.

## 1. 수집·이용에 관한 사항

### 수집·이용 목적

- 중소기업 핵심인력 성과보상공제 계약, 유지, 관리, 정책자료 활용 등

### 수집·이용할 항목

- 성명, 주민등록번호\* 등 고유식별정보, 자택 주소, 전자우편 주소, 연락처, 업체명, 업체 주소, 업체연락처, 계좌정보 등 \*주민등록번호의 경우, 「중소기업 인력지원 특별법 시행령」 제30조의9에 따라 수집

### 보유·이용 기간

- 수집·이용에 관한 동의일로부터 계약 종료일까지 위 목적을 위하여 보유·이용됩니다. 단, 계약종료일 후에는 분쟁 해결, 민원처리 등의 업무만을 위해 보유·이용됩니다.

- 수집·이용 동의(필수) : 본인은 위 목적으로 본인의 개인신용정보를 수집·이용하는 것에 동의합니다.

동의함

## 2. 제공에 관한 사항

### 제공받는 자

- 중소벤처기업부, 기타 정부 및 공공기관, 공제가입 대행기관, 단체상해보험 협약보험사

### 제공받는 자의 이용 목적

- 공공기관 정책자료, 단체보험 가입, 보험금 지급, 공제가입·변경·지급신청 대행 등에 활용

### 제공할 항목

- 성명, 주민등록번호 등 고유식별정보, 주소, 연락처, 경력사항 등

- 제공 동의(필수) : 본인은 위 목적으로 본인의 개인신용정보를 제공하는 것에 동의합니다.

동의함

- 고유식별정보 동의(필수) : 본인은 중소기업진흥공단이 위 목적으로 다음과 같은 본인의 고유식별정보를 수집·이용·제공·조회하는 것에 동의합니다.

- 고유식별정보 : 고유식별정보 : 주민등록번호, 운전면허번호, 여권번호, 외국인등록번호 등

동의함

전체 동의함

클릭!

다음단계

## 기업정보

업체명 *	<input type="text"/>	설립일자	<input type="text"/>
사업자등록번호 *	<input type="text"/>	법인등록번호	<input type="text"/>
주요제품(상품) *	<input type="text" value="부동산업"/>	표준산업분류코드 *	<input type="text" value="70119"/> <span>표준산업분류조회</span>
매출액(백만) *	<input type="text"/> 백만원	종업원수 *	<input type="text" value="501"/> 명
홈페이지	<input type="text"/>	중견기업여부	<input type="checkbox"/> 해당
업체 소재지(본사) *	<input type="text"/> 우편번호 <input type="text"/> 해외 및 기타지역 <input type="text"/>		
우편물 수령지 *	<input type="text"/> 우편번호 <input type="text"/>	<input type="text"/>	<span>위와같음</span>

## 대표자정보

성명 *	<input type="text" value="임채운"/> *외국인여부 <input type="checkbox"/>	대표자주민등록번호 *	<input type="text" value="111111"/> - <input type="text"/>
대표자핸드폰번호 *	<input type="text" value="010"/> - <input type="text"/> - <input type="text"/>	대표자이메일	<input type="text"/> @ <input type="text"/> <span>선택하세요</span> <input type="text"/>
안내문 수신동의	수신동의 여부 : <input type="checkbox"/> 핸드폰번호 <input type="checkbox"/> 이메일 <input type="checkbox"/> 공제계약 관련 주요 정책 및 공지내용은 동의여부와 관계없이 발송됩니다.		

## 담당자정보

담당자명 *	<input type="text"/>		
소속부서	<input type="text"/>	직위	<input type="text"/>
전화번호 *	<input type="text" value="02"/> - <input type="text"/> - <input type="text"/>	휴대전화번호 *	<input type="text" value="010"/> - <input type="text"/> - <input type="text"/>
이메일 *	<input type="text"/> @ <input type="text"/> <span>선택하세요</span> <input type="text"/>	팩스번호 *	<input type="text"/> - <input type="text"/> - <input type="text"/>
안내문 수신동의	수신동의 여부 : <input type="checkbox"/> 핸드폰번호 <input type="checkbox"/> 이메일 <input type="checkbox"/> 공제계약 관련 주요 정책 및 공지내용은 동의여부와 관계없이 발송됩니다.		
인지경로	<input type="text"/> <span>선택해주세요</span> <input type="text"/>		
관리담당부서 *	<input type="text"/>	<span>관리부서 자동검색</span>	
공인인증서 등록	<span>등록하기</span>		

1. 기업, 대표자, 담당자 정보 입력
2. 공인인증서 등록
3. 가입완료

클릭!

가입완료

돌아가기



기업 로그인



	내일채움공제	상품안내	<b>1</b> 온라인신청	자가진단	알림마당	고객센터
<ul style="list-style-type: none"> <li>홈으로</li> <li>로그인</li> <li>회원가입</li> <li>회원정보변경</li> </ul>	<p>공제소개</p> <p>운영기관 안내</p>	<p>내일채움공제</p> <p>청년내일채움공제</p> <p>공제가입기업 우대지원사업안내</p> <p>상해보험 가입안내</p>	<p><b>2</b> 청약</p> <p>대출</p> <p>조회 및 발급</p> <p>변경 및 해지</p>	<p>직무능력진단하기</p> <p>직무능력진단결과보기</p> <p>교육훈련정보검색</p>	<p>공지사항</p> <p>보도자료</p> <p>자료실</p> <p>공시자료</p> <p>서식모음</p> <p>온라인 홍보관</p> <p>인력지원사업안내</p>	<p>자주하는질문</p> <p>내일채움공제문의</p> <p>청년내일채움문의</p>



## 내일채움공제

핵심인력 5년 근속자 대상  
장기 목돈마련을 지원해 드립니다.



[자세히보기](#)



## 청년내일채움공제

청년이 중소기업에서 2년 근무 시  
1,600만원 + 목돈마련을 지원해 드립니다.

[자세히보기](#)

<p>자주하는질문</p> <p>바로가기</p> 	<p>제증명발급</p> <p>바로가기</p> 
<p>계약변경</p> <p>바로가기</p> 	<p>미납조회</p> <p>바로가기</p> 

- [2017-03-30] [알림] 내일채움공제 기업기여금(납부금)...
- [2018-03-06] 내일채움공제 약관 변경 사전 공지(2018...
- [2017-08-21] 내일채움공제 "일시적 경제사유"로 인...
- [2017-03-08] 2017년도 내일채움공제 판매대행 위탁사...
- [2016-12-22] 2016년도 공제기금 결산에 따른 사이트 ...



# 청약

대한민국을 웃게 할 더 큰 내일  
중소기업 곁에 내일채움공제가 있습니다.



1

**핵심인력 5년납입**

**내일채움공제**  
- 내일채움공제  
- 핵심인력 대상 5년납입

**청약신청하기**

**핵심인력 5년납입**

**청년재직자 내일채움공제**  
- 1년이상 재직한 만34세이하 청년  
- 가입기간: 5년(기업, 근로자)

**청약신청하기**

**청년인턴 2년납입**

**청년내일채움공제**  
- 청년신규입사자 대상  
- 가입기간: 2,3년(기업, 근로자, 정부)

**청약신청하기**

해당하는 공제의 "청약신청하기" 클릭

2

**공제가입기업 로그인**  
공제가입회원님께서는 로그인을 해주세요

**공제가입기업 로그인**

**공제가입자 로그인**  
공제가입회원님께서는 로그인을 해주세요

**개인회원 로그인**

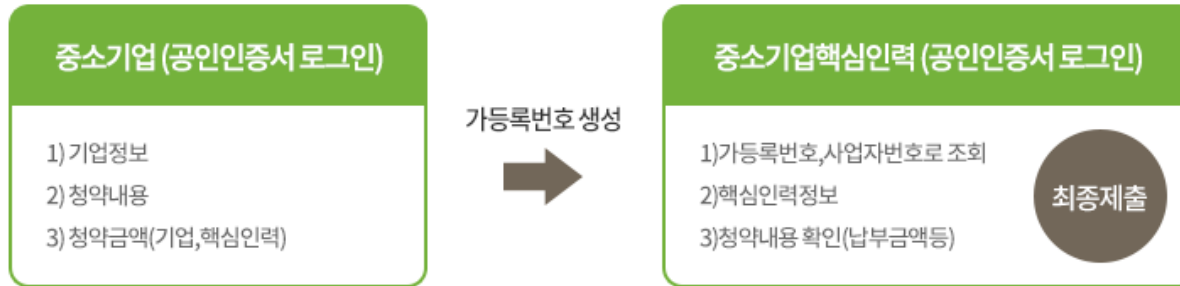

## 내일채움공제

클릭!

신규신청

신청중

신청완료

상품명

가등락번호

핵심인력명

담당자명

작성상태

작성일

관리

STEP.01  
주요약관 설명

STEP.02  
기업정보 입력

STEP.03  
청약정보 입력

STEP.04  
기타사항

## 공제약관 주요내용 설명

### [계약의 성립]

공제계약의 청약이 승낙된 때에는 계약자가 제1회 공제부금 납입한 일자에 공제계약이 성립한 것으로 보며 그 날부터 효력이 발생합니다.

### [약관교부 및 설명의무]

중소기업진흥공단은 공제계약 체결시 계약자에게 약관 및 청약서 부분을 전달하고 약관의 중요한 내용을 설명 드립니다.

### [청약의 철회 및 계약의 취소]

- ① 청약자는 제1회 공제부금 납입일 이전에 청약을 철회할 수 있습니다.
- ② 계약자는 공제계약 성립일로부터 3개월 이내에 계약을 취소할 수 있습니다.

- 청년재직자 내일채움공제 약관 사본을 수령하고 (수령함 ☐)
- 중요한 내용에 대하여 충분히 설명을 듣고 이해하였습니다. (동의함 ☐)

약관전문보기(필수)

약관다운로드

공제약관 주요내용 및 약관전문보기, 약관 다운로드

## 기업 및 개인(신용)정보 수집·이용·제공 동의

청년재직자 내일채움공제 계약과 관련하여 중소기업진흥공단이 본인의 기업 및 개인(신용)정보를 수집·이용하거나 제3자에게 제공하고자 하는 경우에는 「개인정보보호법」 제15조 제1항 제1호, 제17조 제1항 제1호, 제23조 제1호, 제24조 제1항 제1호, 「신용정보의 이용 및 보호에 관한 법률」 제32조 제1항 및 제33조에 따라 본인의 동의를 얻어야 합니다. 이에 본인은 중소기업진흥공단이 아래의 내용과 같이 본인의 기업 및 개인(신용)정보를 수집·이용 또는 제공하는 것에 동의합니다.

### 1.수집·이용에 관한 사항

임시저장을 눌러야 데이터가 저장됩니다!

임시저장

다음단계

클릭!

STEP.01  
주요약관 설명

STEP.02  
기업정보 입력

STEP.03  
청약정보 입력

STEP.04  
기타사항

**\*(빨간 별표)가 되어 있는 항목은 필수작성!**

## 청약업체

업체명 *	<input type="text"/>	설립일자	<input type="text"/>
사업자등록번호 *	<input type="text"/>	법인등록번호	<input type="text"/>
업체 소재지(본사) *	<input type="text"/> 우편번호 <input type="text"/>	<input type="text"/>	
우편물 수령 주소 *	<input type="text"/> 우편번호 <input type="text"/>	<input type="text"/>	<input type="button" value="위와같음"/>
주요제품(상품) *	<input type="text"/>	표준산업분류코드 *	<input type="text"/> <input type="button" value="표준산업분류조회"/>
매출액(백만) *	<input type="text"/> 백만원	종업원수 *	<input type="text"/> 명
대표자명 *	<input type="text"/>	대표자주민등록번호 *	<input type="text"/> - <input type="text"/> 외국인여부: <input type="checkbox"/>
대표자핸드폰번호 *	010 <input type="text"/> - <input type="text"/> - <input type="text"/>	대표자이메일	<input type="text"/> @ <input type="text"/> <input type="button" value="선택하세요"/>
중견 기업분류 *	해당: <input type="radio"/> 미해당: <input checked="" type="radio"/>		

수신동의 여부: 핸드폰번호  이메일

공제계약 관련 주요 정책 및 공지내용은 동의여부와 관계없이 발송됩니다.

청약담당자

= 내일채움공제를 관리하는 기업 직원 입력

\*(빨간 별표)가 되어 있는 항목은 필수작성!

담당자명 *	<input type="text"/>		
소속부서	<input type="text"/>	직위	<input type="text"/>
전화번호 *	02 <input type="text"/> - <input type="text"/> - <input type="text"/>	핸드폰번호 *	010 <input type="text"/> - <input type="text"/> - <input type="text"/>
이메일 *	<input type="text"/> @ <input type="text"/> 선택하세요 <input type="text"/>		
팩스번호 *	02 <input type="text"/> - <input type="text"/> - <input type="text"/>	홈페이지	<input type="text"/>

수신동의 여부 : 핸드폰번호  이메일

공제계약 관련 주요 정책 및 공지내용은 동의여부와 관계없이 발송됩니다.

임시저장을 눌러야 데이터가 저장됩니다!

이전단계

임시저장

다음단계

클릭!

STEP.01  
주요약관 설명

STEP.02  
기업정보 입력

STEP.03  
청약정보 입력

STEP.04  
기타사항

### 청약 핵심인력 정보

(중소기업)

특수관계인 및 정규직 해당여부 체크

1

인력추가 +

핵심인력성명	특수 관계인 여부	정규직여부	납부방법	중소기업월납부금	납부일	핵심인력월납부금	청약가등등록번호
신장민	미해당 ▼	해당 ▼	개별이체	200,000 원	15일 ▼	120,000 원	<input type="button" value="삭제"/>

중소기업 최소 납부금 20만원, 핵심인력 최소 납부금 12만원

※ 중소기업 최소 납부금 : 200,000원, 핵심인력 최소 납부금 : 120,000원 (납입단위 : 10,000원)  
 ※ 납입일 : 월 3회 (5일, 15일, 25일)  
 ※ 납부일 : 기업과 핵심인력의 납부일은 동일하게 선택해 주셔야 합니다.  
 ※ 납부방법안내  
 개별이체 : 기업과 핵심인력 계좌에서 각각 공제부금 납부  
 ※ 특수관계인여부 : 신청 기업의 대표자와 특수관계인(배우자, 6촌이내의 혈족, 4촌이내의 인척, 직계비손등) 경우이며, 해당시 선택해 주셔야 합니다.

번호 자동생성됨

클릭 시 삭제가능

### 공제부금 자동이체 정보 입력(기업)

※ 기업의 계좌를 입력해 주시기 바랍니다. (개인 계좌 사용 불가) 평생계좌번호 (휴대폰번호)는 사용하지할 수 없습니다.

거래은행 *	선택하세요 ▼	계좌번호(-제외) *	<input type="text"/>
예금주명 *	<input type="text"/>	최초이체적용년월 *	<input type="text"/> 선택 ▼

계좌번호 입력 후 클릭!

- 위의 예금계좌를 중소기업 부금월액의 자동이체 납부 계좌로 지정, 신청합니다.
- 위의 예금계좌의 잔고가 이체일에 납부할 금액에 미달하는 경우에는 부금이 미납된 것으로 처리됩니다.
- 자동이체계좌는 본인명의의 계좌만 가능합니다.(기업은 기업명의의 계좌, 핵심인력은 본인명의의 계좌)
- 출금이체를 신청하는 때로부터 해지신청할 때까지 금융거래정보를 중진공에 제공하는 것에 대하여 "금융실명거래 및 비밀 보장에 관한 법률"의 규정에 따라 동의합니다.

클릭!

동의함

체크

이전단계

임시저장

다음단계



사업자등록증명원, 국세납세증명원의 2가지 제출방법 중 1가지 선택

### 첨부서류 제출

제출방법 선택

국세청 홈택스 발급번호 입력     국세청 홈택스 발급서류 업로드

사업자등록증명원 *	1111 - 111 - 1111 - 111	국세납세증명원 *	1111 - 111 - 1111 - 111
법인등기부등본 *	<input type="button" value="파일 선택"/> 선택된 파일 없음 AA***	주주명부*	<input type="button" value="파일 선택"/> 선택된 파일 없음 캡처***

※ 국세청 홈택스 발급번호 입력 : 기업에서 국세청 홈택스에 2부이상 신청한 후 발급번호를 기재하시면 증진공이 직접발급

### 기타사항

내일채움공제를 최초로 어떤 경로를 통해 알게 되셨습니까? \*

TV라디오     연계사업     신문잡지     인터넷 검색     주변소개     증진공 직원소개

### 관리부서 및 공제가입 권유자

관리담당부서 *	제주지역본부	<b>클릭!</b>
가입권유자 *	가입권유자 있음	<b>수행기관에 가입권유한 수행기관 입력!</b>
수행기관검색	사회적기업협동조합 제주내일	<input type="button" value="찾기"/> <input type="button" value="지우기"/>
권유자검색 *		<input type="button" value="찾기"/>

이전단계        최종제출

**클릭! 끝.**

# 청약가등록번호 조회방법

(기업 로그인)

공제소개

운영기관 안내

내일채움공제

청년내일채움공제

강원도내일채움공제

대출

조회 및 발급

변경 및 해지

직무능력진단하기

직무능력진단결과보기

교육훈련정보검색

공지사항

보도자료

자료실

공시자료

자주묻는질문

1:1문의

**3** 청년재직자 내일채움공제 "청약신청하기" 클릭

**청약신청리스트**

이 화면 하단에서 "(청약)가등록번호" 조회 가능.  
"(청약)가등록번호"는 핵심인력 청약신청에 필요.

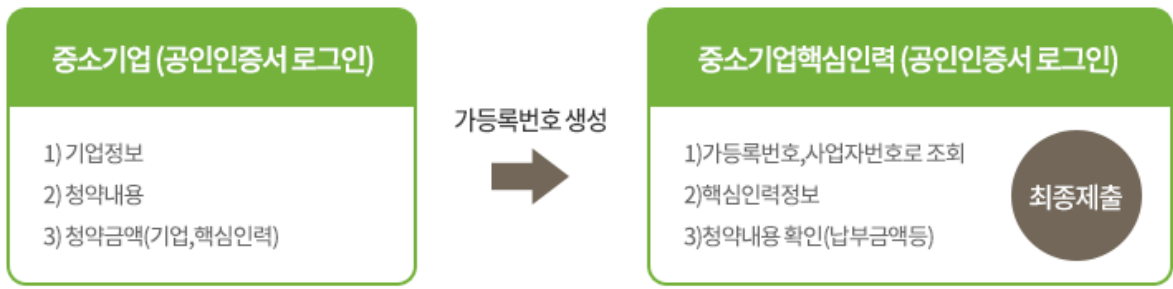

내일채움공제

신규신청

신청중			신청완료			
상품명	가등록번호	핵심인력명	담당자명	작성상태	작성일	관리
내일채움공제	55PC65K5			작성완료		조회

핵심인력 회원가입

**1** **내일채움공제**

상품안내

온라인신청

자가진단

알림마당

고객센터

- 홈으로
- 로그인
- 회원가입**
- 회원정보변경

공제소개  
운영기관 안내

내일채움공제  
청년재직자  
내일채움공제  
청년내일채움공제  
공제가입기업  
우대지원사업안내  
상해보험 가입안내

청약  
대출  
조회 및 발급  
변경 및 해지

직무능력진단하기  
직무능력진단결과보기  
교육훈련정보검색

공지사항  
보도자료  
자료실  
공시자료  
서식모음  
온라인 홍보관  
인력지원사업안내

자주하는질문  
내일채움공제문의  
청년내일채움문의

서식/자료실  
신청서류서식 및 각종  
안내자료

- 1년이상 재직한 만 34세 이하 청년  
- 가입기간: 5년(기업, 근로자)

[신청하기 >](#)

상담전화 1357, 1588-6259

- 핵심인력대상  
- 가입기간: 5년(기업,근로자)  
- 타기관연계상품 포함

[신청하기 >](#)

상담전화 1357

- 청년신규입사자 대상  
- 가입기간: 2 또는 3년 (기업, 근로자, 정부)

[신청하기 >](#)

상담전화 1350

바로가기

- 자주하는질문  
바로가기
- 제증명발급  
바로가기
- 계약변경  
바로가기
- 미납조회  
바로가기

공지사항

더보기 +

- [2018-03-23] 내일채움공제 중도해지 시 해지사유에 따...
- [2018-03-06] 내일채움공제 약관 변경 사전 공지(2018...
- [2017-08-21] 내일채움공제 "일시적 경제사유"로 인...
- [2017-03-30] [알림] 내일채움공제 기업기여금(납부금)...
- [2017-03-08] 2017년도 내일채움공제 판매대행 위탁사...

내일채움공제 배너존

친절한 중기씨의  
중기정책 100배 활용하기

중소벤처기업부

# 내일채움공제에 오신것을 환영합니다.

내일채움공제 회원가입은 워크넷과 중소기업진흥공단과 별개의 청약관리를 위한 회원제입니다.  
기 청약신청자분들도 회원정보갱신을 위해 "변경/공인인증갱신"를 이용해주세요

## 개인회원

개인회원 가입/변경을 원하시나요?  
기청약가입자이면,  
회원정보변경경우 변경 버튼을  
클릭하여 인증정보갱신을 진행해주세요.



회원가입

변경/공인인증갱신

## 기업회원

기업회원 가입/변경을 원하시나요?  
기청약가입자이면,  
회원정보변경경우 변경 버튼을  
클릭하여 인증정보갱신을 진행해주세요.



회원가입

변경/공인인증갱신

- 내일채움공제 청약신청 매뉴얼 다운로드
- 청년내일채움공제 청약신청 매뉴얼 다운로드
- 서비스 이용 후 반드시 로그아웃 하시기 바랍니다.

## ■ 개인 회원 가입여부확인

S 신규가입자이신경우 우선 가입여부를 확인하여주세요.

S 개인의 주민등록번호로 발급된 개인용 인증서만 사용가능합니다. S 주소입력이 제대로 진행안되시는 분들은 인터넷 익스플로어 오른쪽 상단에 "옵션" -> "보안"->"신뢰할수 있는 사이트"->"사이트 버튼 클릭"->"http://\*.juso.go.kr" 와 "https://\*.sbcplan.or.kr"를 추가해주세요

S 신뢰하는 사이트 추가하실때 "이영역에 있는 모든 사이트에 대해 서버 검증(https) 필요"은 반드시 체크해제해주시어야됩니다. S 신뢰하는 사이트 추가후 브라우저는 꼭 재시작해주세요!

## 가입 여부 확인

주민등록번호

조회하기

### 인증서 선택

한국 전자인증 X

스마트인증   보안로큰   휴대폰   이동식디스크   **하드디스크**

상태	구분	사용자	발급자	만료일
	개인(은행거...)		금융결제원	2018-10-25 <input checked="" type="checkbox"/>
	응도제한용		금융결제원	2018-10-30

**인증서 비밀번호** (인증서 비밀번호는 대소문자를 구분합니다.)

●●●●●●●●●●

공인인증서 분실신고는 e콜센터 ☎118

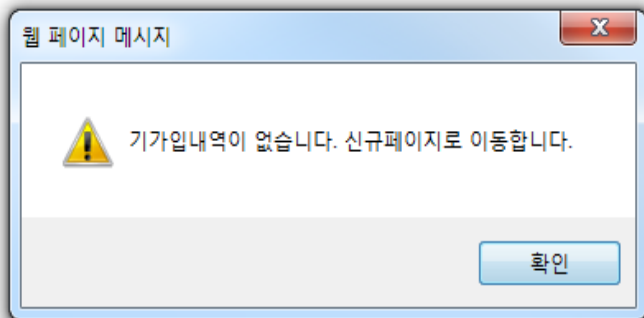
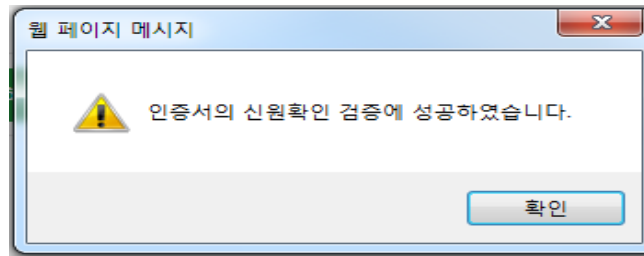



# 기업 및 개인(신용)정보 수집·이용·제공 동의

개인 및 개인(신용)정보 수집·이용·제공 동의 중소기업 핵심인력 성과보상공제 계약과 관련하여 중소기업진흥공단이 본인의 개인(신용)정보를 수집·이용하거나 제3자에게 제공하고자 하는 경우에는 「개인정보보호법」 제15조 제1항 제1호, 제17조 제1항 제1호, 제23조 제1호, 제24조 제1항 제1호, 「신용정보의 이용 및 보호에 관한 법률」 제32조 제1항 및 제33조에 따라 본인의 동의를 얻어야 합니다. 이에 본인은 중소기업진흥공단이 아래의 내용과 같이 본인의 개인(신용)정보를 수집·이용 또는 제공하는 것에 동의합니다.

## 1. 수집·이용에 관한 사항

### 수집·이용 목적

- 중소기업 핵심인력 성과보상공제 계약, 유지, 관리, 정책자료 활용 등

### 수집·이용할 항목

- 성명, 주민등록번호\* 등 고유식별정보, 자택 주소, 전자우편 주소, 연락처, 업체명, 업체 주소, 업체연락처, 계좌정보 등 \*주민등록번호의 경우, 「중소기업 인력지원 특별법 시행령」 제30조의9에 따라 수집

### 보유·이용 기간

- 수집·이용에 관한 동의일로부터 계약 종료일까지 위 목적을 위하여 보유·이용됩니다. 단, 계약종료일 후에는 분쟁 해결, 민원처리 등의 업무만을 위해 보유·이용됩니다.

- 수집·이용 동의(필수) : 본인은 위 목적으로 본인의 개인신용정보를 수집·이용하는 것에 동의합니다.

동의함

## 2. 제공에 관한 사항

### 제공받는 자

- 중소벤처기업부, 기타 정부 및 공공기관, 공제가입 대행기관, 단체상해보험 협약보험사

### 제공받는 자의 이용 목적

- 공공기관 정책자료, 단체보험 가입, 보험금 지급, 공제가입·변경·지급신청 대행 등에 활용

### 제공할 항목

- 성명, 주민등록번호 등 고유식별정보, 주소, 연락처, 경력사항 등

- 제공 동의(필수) : 본인은 위 목적으로 본인의 개인신용정보를 제공하는 것에 동의합니다.

동의함

- 고유식별정보 동의(필수) : 본인은 중소기업진흥공단이 위 목적으로 다음과 같은 본인의 고유식별정보를 수집·이용·제공·조회하는 것에 동의합니다.

- 고유식별정보 : 고유식별정보 : 주민등록번호, 운전면허번호, 여권번호, 외국인등록번호 등

동의함

전체 동의함

다음단계

## ■ 개인 회원가입

S 공제가입을 위해 기업은 반드시 회원가입을 하셔야 합니다.

S 회원가입 시 우선 중소기업진흥공단에 등록된 기업여부를 확인합니다.

S 주소입력이 제대로 진행안되시는 분들은 인터넷 익스플로어 오른쪽 상단에 "옵션" -> "보안"->"신뢰할수 있는 사이트"->"사이트 버튼 클릭"->"http/\*juso.go.kr" 와 "https/\*sbcpplan.or.kr"를 추가해주세요

S 신뢰하는 사이트 추가하실때 "이영역에 있는 모든 사이트에 대해 서버 검증(https) 필요"은 반드시 체크해제해주셔야합니다. S 신뢰하는 사이트 추가후 브라우저는 꼭 재시작해주세요!

## 개인정보

이름 *	<input type="text"/>	주민등록번호 *	<input type="text"/> - <input type="text"/>
유선전화번호 *	<input type="text"/> - <input type="text"/> - <input type="text"/>		
휴대전화번호 *	010 <input type="text"/> - <input type="text"/> - <input type="text"/>	이메일 *	<input type="text"/> @ <input type="text"/> <input type="text"/> 선택하세요 <input type="text"/>
안내문 수신동의 *	이메일수신동의여부 <input type="checkbox"/> SMS수신동의여부 <input type="checkbox"/> * 공제계약 관련 주요 정책 및 공지내용은 동의여부와 관계없이 발송됩니다.		
자택 주소 *	<input type="text"/> 우편번호 <input type="text"/>	<input type="text"/> 직접입력 : <input type="checkbox"/>	
공인인증서 등록 *	<input type="button" value="등록하기"/>		

핵심인력 로그인



내일채움공제

상품안내

**1**  
온라인신청

자가진단

알림마당

고객센터

-  홈으로
-  로그인
-  회원가입
-  회원정보변경

공제소개  
운영기관 안내

내일채움공제  
청년내일채움공제  
공제가입기업  
우대지원사업안내  
상해보험 가입안내

**2**  
청약  
대출  
조회 및 발급  
변경 및 해지

직무능력진단하기  
직무능력진단결과보기  
교육훈련정보검색

공지사항  
보도자료  
자료실  
공시자료  
서식모음  
온라인 홍보관  
인력지원사업안내

자주하는질문  
내일채움공제문의  
청년내일채움문의



## 내일채움공제

핵심인력 5년 근속자 대상  
장기 목돈마련을 지원해 드립니다.

[자세히보기](#)





## 청년내일채움공제

청년이 중소기업에서 2년 근무 시  
1,600만원 + 목돈마련을 지원해 드립니다.

[자세히보기](#)

자주하는질문  
바로가기 

제증명발급  
바로가기 

계약변경  
바로가기 

미납조회  
바로가기 

- [2017-03-30] [알림] 내일채움공제 기업기여금(납부금)...
- [2018-03-06] 내일채움공제 약관 변경 사전 공지(2018...
- [2017-08-21] 내일채움공제 "일시적 경제사유"로 인...
- [2017-03-08] 2017년도 내일채움공제 판매대행 위탁사...
- [2016-12-22] 2016년도 공제기금 결산에 따른 사이트 ...



# 청약

대한민국을 웃게 할 더 큰 내일  
중소기업 곁에 내일채움공제가 있습니다.



1

**핵심인력 5년납입**

**내일채움공제**  
- 내일채움공제  
- 핵심인력 대상 5년납입

**청약신청하기**

**핵심인력 5년납입**

**청년재직자 내일채움공제**  
- 1년이상 재직한 만34세이하 청년  
- 가입기간: 5년(기업, 근로자)

**청약신청하기**

**청년인턴 2년납입**

**청년내일채움공제**  
- 청년신규입사자 대상  
- 가입기간: 2.3년(기업, 근로자, 정부)

**청약신청하기**

해당하는 공제의 "청약신청하기" 클릭

2

**공제가입기업 로그인**  
공제가입회원님께서는 로그인을 해주세요

**공제가입기업 로그인**

**공제가입자 로그인**  
공제가입회원님께서는 로그인을 해주세요

**개인회원 로그인**

1. 사업자등록번호, 기업의 청약담당자로부터 받은 가등록번호를 입력하고 조회합니다.
2. 조회결과에서 입력버튼을 눌러 기본정보, 공제부금액 관련정보를 입력합니다.

청약가등록번호로 연동

1  
클릭!

사업자등록번호(-제외입력)

청약가등록번호

검색 🔍

## 조회결과

가입상품	핵심인력명	업체명	대표자	등록일	입력
내일채움공제	홍길동	삿갓㈜	김소월		입력

2

조회결과 맞는지 확인



STEP.01  
주요약관 설명



STEP.02  
핵심인력 정보입력



STEP.03  
직무정보 입력

## 2.제공에 관한 사항

### 제공받는 자

- 신용정보집중기관 : 전국은행연합회 등
- 신용정보회사 : 한국기업데이터(주) 등
- 기타 : 중소기업청 등 정부 및 공공기관 등

### 제공받는 자의 이용 목적

- 본인의 신용을 판단하거나 공공기관에서 정책자료로 활용 등

### 제공할 항목

- 제공 동의 : 본인은 위 목적으로 본인의 개인(법인)신용정보를 제공하는 것에 동의합니다.

동의함

- 고유식별정보 동의 : 본인은 중소기업진흥공단이 위 목적으로 다음과 같은 본인의 고유식별정보를 수집·이용·제공·조회하는 것에 동의합니다.
- 고유식별정보 : 주민등록번호, 법인번호, 여권번호, 외국인등록번호 등

동의함

전체 동의함

- 공제 신청 핵심인력은 중소기업 재직근로자이며, 동 공제 신청 관련 부당한 임금조정이 없었음을 확인합니다.

확인함

클릭!

다음단계

업체가 기입한 내용이 맞는지 확인 !!

### 기업 청약정보 입력 현황 확인(읽기전용)

납입방식 *	개별이체 <input type="button" value="v"/>	납부일자 *	월 5 일 최초이체연월일 : 20170205
기업납부금 *	<input type="text"/> 원	핵심인력납부금 *	<input type="text"/>

기업이 입력한 청약정보 수정을 원하실 경우, [수정요청]을 클릭하시면 기업인력 단계로 돌아갑니다.

\* 개별이체 : 기업과 핵심인력의 계좌에서 각각 공제부금 납부

이체시작일 및 이체일은 기업이 입력한 날에 시작됩니다.

클릭!

이전단계

임시저장

다음단계

임시저장을 눌러야 데이터가 저장됩니다!



핵심인력정보

가입자명 *	문수진	주민등록번호 *	860801 - ●●●●●●
지택주소 *	04708 우편번호 서울특별시 성동구 왕십리로26길 301		
휴대전화번호 *	010 - 4728 - 6372	이메일 *	whdkwjdk77 @ naver.com 선택하세요
특수관계인여부	미해당	정규직여부	해당
군경력 보유 여부	<input checked="" type="radio"/> 보유 <input type="radio"/> 미보유	입영(입관)연월일 / 전역연월일	20060906 - 20080906
4대 사회보험 가입자 가입내역 확인서*	<input type="text"/> 찾아보기... 4대***	병적증명서	<input type="text"/> 찾아보기...
주민등록 등본 *	<input type="text"/> 찾아보기... 주민***	가족관계증명서*	<input type="text"/> 찾아보기... 가족***

이메일수신동의여부  SMS수신동의여부   
 공제계약 관련 주요 정책 및 공지내용은 동의여부와 관계없이 발송됩니다.  
 \*특수관계인 : 핵심인력과 사업자와의 관계가 배우자, 6촌이내의 혈족, 4촌이내의 인척, 직계비손 동일경우

청년근로자의 참여자격 제한 사유 해당 여부

사업주(대표)의 배우자, 직계비속, 형제자매 관계에 있는 자	<input type="radio"/> 해당 <input checked="" type="radio"/> 미해당
최근 3년 이내 정부 및 지방자치단체에서 시행하는 일자리사업에 참여하여 일정기간(1년 이상) 정기적으로 지원금을 받은 자	<input type="radio"/> 해당 <input checked="" type="radio"/> 미해당
대한민국 국적을 보유하지 않은 외국인	<input type="radio"/> 해당 <input checked="" type="radio"/> 미해당
세법에 따라 사업자등록을 한 자	<input type="radio"/> 해당 <input checked="" type="radio"/> 미해당
타 기업 대표자를 겸직하고 있는 자	<input type="radio"/> 해당 <input checked="" type="radio"/> 미해당
당해 기업과 청년근로자는 청년재직자 내일채용공제에 가입함으로써 「함께성장을 위한 중소기업 성과공유협약」에 동의합니다.	<input checked="" type="checkbox"/> 동의함

핵심인력 공제부금 자동이체

※ 본인의 계좌를 입력해 주시기 바랍니다. (타인 계좌 사용 불가) **평생계좌번호 (휴대폰번호)는 사용하지 수 없습니다.**

거래은행 *	우리은행	계좌번호(계외) *	1002529737007
예금주명 *	문수진	<input type="button" value="검증"/> <input type="button" value="수정"/>	

1. 위의 예금계좌를 핵심인력 부금결제액의 자동이체 납부 계좌로 지정, 신청합니다. (\*핵심인력명과 예금주명이 일치하여야합니다.)  
 2. 위의 예금계좌의 잔고가 이체일에 납부할 금액에 미달하는 경우에는 부금이 미납된 것으로 처리됩니다.  
 3. 출금이체를 신청하는 때로부터 해지신청할 때까지 금융거래정보를 증권공에 제공하는 것에 대하여 "금융실명거래 및 비밀 보장에 관한 법률"의 규정에 따라 동의합니다.

동의함

1

입력!

## 기본정보

입사년월일 *	<input type="text"/>	부서	<input type="text"/>
최종학력 *	<input type="checkbox"/> 고졸 <input type="checkbox"/> 학사 <input type="checkbox"/> 석사 <input type="checkbox"/> 박사 <input type="checkbox"/> 전문학사		
전공분야 *	<input type="checkbox"/> 인문계열 <input type="checkbox"/> 사회과학계열 <input type="checkbox"/> 자연과학계열 <input type="checkbox"/> 공학계열 <input type="checkbox"/> 기타		
직위 *	<input type="text"/>	직종 *	<input type="text"/>

입력!

## 직무 상세기술

현직무총경력(년) *	<input type="text"/>	담당직무명 *	<input type="text"/>
연봉(단위:만원) *	<input type="text"/>	기준연월	<input type="text"/>
담당업무 (100자 이내 간략히) *	<input type="text"/>		
직무관련 보유 자격증	자격증분류	자격증명	자격급수
	<input type="text"/>	<input type="text"/>	<input type="text"/>

2

직무능력 진단하기 \* **직무능력진단**

클릭하여 진행!

청약임시저장은 데이터를 임시로 저장합니다. 상시수정이 가능합니다.  
최종제출 시 상기 내역은 더 이상 수정이 불가능합니다.

3

4

클릭! 끝.

이전단계

**임시저장**

최종제출